WEEKLY PROGRAM about **B**.LEAGUE

MY HERO!

MEDIA GUIDE ｜広告媒体資料 2026-2027

株式会社ライブドア
スポーツ事業部 企画営業部
MAIL：sports_ld_sales@livedoor.co.jp

Public

目次

毎週火曜日に **ライブ配信** ※Bリーグシーズン中

Bリーグ応援番組（60分プログラム）

スポーツナビとバスケットボールキングの共同制作

露出面：スポーツナビWebサイト・バスケットボールキングYouTube



P.2 目次

P.3 番組基本データ・紹介

P.4 コーナー協賛広告プラン

P.5 協賛実績

P.6 注意事項・広告審査

番組基本データ・紹介



基本データ

番組名　：B MY HERO!

配信日時 ：毎週火曜日 夜19時～／60分番組 - ライブ配信およびアーカイブ
（スポーツナビ、バスケットボールキングYouTube）

出演者

MC：こにわ（芸人）※JBA 公式YouTube番組のMC実績あり
アシスタント：関根ささら（タレント）※オールスター2020公式リポーター
コメンテーター：Bリーグ中継 解説陣
その他、不定期ゲストとして選手やリーグ関係者などが出演
※MC、アシスタントのみで実施する場合あり

番組紹介

「あなたのヒーローを見つける1時間」をコンセプトに、Bリーグ各節の振り返りをはじめ、タフショット企画やクラブ・選手紹介などを実施／2020年に番組開始。Bリーグのシーズンに合わせ10月～翌6月の期間、毎週火曜日に配信。

番組1回あたり再生回数 ※2025-26シーズン
スポーツナビ - 平均71,000回
バスケットボールキングYouTube - 平均14,000回

＜配信形態＞（ライブ配信後アーカイブ／翌シーズン開始時に前シーズンアーカイブは非公開）
・スポーツナビ配信ページでのライブ配信 ⇔ スポーツナビTOPページより誘導
・バスケットボールキング公式YouTubeでのライブ配信 ⇔ 各種SNS投稿より誘導

＜関連施策＞
・スポーツナビおよびバスケットボールキングでの番組関連記事掲載
（バスケットボールキングにおいては記事内に番組YouTubeを埋め込み）



コーナー協賛広告プラン

Sponsored Streaming Program PLAN

番組内に完全オリジナルのタイアップコーナー を設け、制作および配信を実施

クライアント（または広告代理店）様のご要望のもと、台本制作～配信まで一貫して行います。

Streaming









『B MY HERO!』（毎週火曜日19:00～）※Bリーグシーズン中／9月～翌6月
スポーツナビとの共同制作となるBリーグ応援番組。ファンそれぞれの『HERO』となる選手を見つけてもらい、これまでよりBリーグを好きになるきっかけを提供する。

配信形式；60分番組（ライブ配信およびアーカイブ）
配信先：バスケットボールキングYouTube／スポーツナビ（Webサイト・アプリ）

■ 掲載ステップ

お問い合わせ	オリエン実施	企画提出 御見積提出	お申し込み	台本初校提出	台本再校提出	ライブ配信①	ライブ配信②	ライブ配信③	ライブ配信④	報告
			初回配信 30日前			第1回	第2回	第3回	第4回	最終配信 14日後

基本料金	**❶番組内10分コーナー枠**（番組4回にわたり下記内容を実施） **4,000,000円～** ※ グロス ・オリジナル番組内コーナー制作（10分） ・CM放映1回（最大60秒） └パターンA. MCによる原稿生読み └パターンB. 提供素材（ex.既存CM） └パターンC. 新規制作（別途制作費が発生いたします） ・クレジット2回（コーナー前・後／完パケでロゴ表示＋読み上げ） **※短期プラン（2回配信～／2,285,600円～）もございます。** **❷番組内5分コーナー枠**（番組4回にわたり下記内容を実施） **2,600,000円～** ※グロス ・オリジナル番組内コーナー制作（5分） ・CM放映1回（最大40秒） └パターンA. MCによる原稿生読み └パターンB. 提供素材（ex.既存CM） └パターンC. 新規制作（別途制作費が発生いたします） ・クレジット1回（コーナー前／完パケでロゴ表示＋読み上げ） **※短期プラン（2回配信～／1,428,500円～）もございます。**
想定再生回数	**1配信あたり平均85,000回** **（スポーツナビ 平均71,000回・バスケットボールキング 平均14,000回）** ※2024/25シーズン実績
番組詳細	左記参照
実施リポート	有／掲載開始14日経過後
申込期限	掲載予定日の30日前

※他の申込み状況等により、対応いたしかねる場合がございます。
※キャスティングの追加など構成内容や制作内容により、別途追加費用をご請求させていただくことがございます。
※番組コンテンツの2次利用については別途費用をご請求させていただきます。
※配信終了後アーカイブされます（翌シーズンスタート時に非公開）。
※再生回数はあくまで想定ですので、本プランにおいて保証するものではありません。

コーナー協賛実績

日本スポーツ振興センター様
スポーツくじWINNER

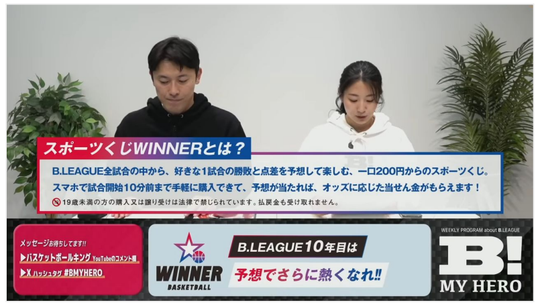



GAMEDAY Interactive様
B.LEAGUE#LIVE





カシオ計算機様
B.LEAGUE協賛権益活用





日本郵便様
B.LEAGUE協賛権益活用



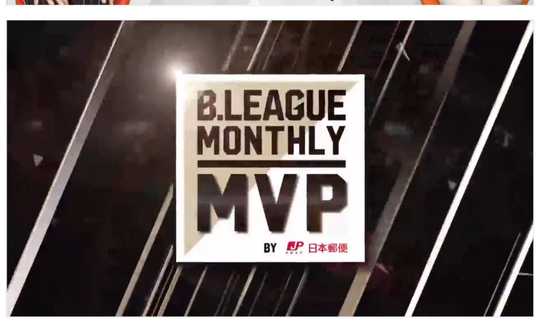

注意事項・広告審査

【以下、本資料記載の広告全般】

- ❏ 記載の番組再生回数は過去実績数値をもとに算出した想定値であり、保証されるものではございませんので予めご了承下さい。尚、想定値を下回った場合も原則、補填は行いません。
- ❏ 掲載可否については、広告主様の業種、広告クリエイティブ、原稿をもとに、事前に弊社規定に基づき審査させていただきます。また、掲載可否判断の結果事由については、一部回答をお断りする場合がございます。
- ❏ 広告主様および広告取扱代理店様は、広告内容について、第三者の権利を侵害してないことおよび、記載の内容に関わる財産権の全てについて権利処理が完了していることを保証するものといたします。
- ❏ 広告のご掲載に際して、競合排除および同載の調整は行いませんので予めご了承下さい。
- ❏ 掲載された広告や原稿、その他キャンペーンについて、掲載事例として弊社の作成する媒体資料に使用させていただくことがございます。
- ❏ 本資料に記載のある広告商品は、正式発注後のキャンセルはできません。止むを得ない事情でのキャンセル場合に限り承りますが、以下の料率で違約金を頂戴いたします。

［違約金料率］
初回配信の
・10営業日前まで：なし
・6営業日前まで：お見積りの30%
・3営業日前まで：お見積りの50%
・1営業日前まで：お見積りの80%
・当日およびご掲載開始後：お見積りの100%

- ❏ 以下の広告は掲載をお断りさせていただきます。
  必ず**事前の掲載確認**をお願いいたします。

1. アダルト関連広告
2. 出会い系サービス等の広告
   （事業者が上場企業またはその子会社の場合、または
   JMIC/JLCAのどちらかに加入している場合を除く）
3. ギャンブルに関する広告
   （公益法人の運営するくじ（宝くじ/ toto）・公営競技を除く）
4. パチンコ／パチンコホールの広告
   （機器メーカーの広告は事前確認を必須とさせて頂きます）
5. タバコに関する広告
6. 人権を侵害する広告
7. 暴力団等反社会的勢力と関連する広告
8. 消費者金融広告（銀行系のみ可）
9. 宗教・政治・意見・選挙広告
10. 代替医療・民間医療に関する広告
11. 連鎖販売取引（マルチレベルマーケティング・ネットワークビジネス）広告
12. 入札権購入型オークション（ペニーオークション等）
13. 情報商材、副業に関する広告
14. 比較広告
15. 興信所、調査会社、探偵事務所などに関する広告
16. 加持・祈祷・易断・占い・催眠・迷信に関する広告
17. 暗号資産に関する広告
    （金融庁の登録が確認できないもの、費用・取引リスクに関する明確な表示がないもの、海外の暗号資産交換業者を除く）
18. その他弊社が不可と認めた広告

THANKS.

商号	株式会社ライブドア
本社所在地	〒106−0041 東京都港区麻布台1丁目3-1 麻布台ヒルズ 森JPタワー 24階
事務所	関西事務所（大阪府） 福岡事務所（福岡県）
代表取締役社長	宮本 直人

主要取引先

株式会社電通
株式会社博報堂
株式会社ADKホールディングス

アマゾンジャパン合同会社
グーグル合同会社
LINEヤフー株式会社
X Corp.

公益財団法人日本サッカー協会
公益社団法人日本プロサッカーリーグ
一般社団法人日本女子プロサッカーリーグ
公益財団法人日本バスケットボール協会
公益社団法人ジャパン・プロフェッショナル・バスケットボールリーグ
一般社団法人バスケットボール女子日本リーグ
公益社団法人SVリーグ/一般社団法人ジャパンバレーボールリーグ

明治安田生命保険相互会社
日本生命保険相互会社
三井不動産株式会社
DHLジャパン株式会社
ヤンマーホールディングス株式会社

株式会社ベクトル
株式会社サイバーエージェント
株式会社GAMEDAY Interactive
株式会社ディー・エヌ・エー
株式会社ナハト
株式会社生活総合サービス
GMOアドマーケティング
スマートニュース株式会社

朝日新聞社
読売新聞社

株式会社fluct
株式会社ジーニー

株式会社小学館メディアプロモーション
株式会社文藝春秋

株式会社朝日新聞出版
大日本印刷株式会社

(順不同、敬称略)